AUTODOC CLUB

Jak wymienić filtr kabinowy w **VOLVO C30 (533)** - poradnik naprawy

PODOBNY FILMIK INSTRUKTAŻOWY

Niniejszy film przedstawia procedurę wymiany podobnej części samochodowej w innym pojeździe

Ważne!

Procedura wymiany może być stosowana dla:
VOLVO C30 (533) 1.6 D2, VOLVO C30 (533) 2.0 D3, VOLVO C30 (533) 2.0 D4, VOLVO C30 (533) 1.6, VOLVO C30 (533) 1.8, VOLVO C30 (533) 2.0, VOLVO C30 (533) 2.4 i, VOLVO C30 (533) 2.5 T5, VOLVO C30 (533) 1.6 D, VOLVO C30 (533) 2.0 D, VOLVO C30 (533) 2.4 D5, VOLVO C30 (533) 2.4 T5, VOLVO C30 (533) 1.8 FlexFuel, VOLVO C30 (533) 2.0 FlexFuel, VOLVO C30 (533) Electric

Kolejne kroki mogą się różnić w zależności od konstrukcji samochodu.

Niniejszy poradnik został stworzony w oparciu o procedurę wymiany podobnej części samochodowej w: VOLVO V50 (MW, 545) 1.6 D

WYMIANA: FILTRA KABINOWEGO – VOLVO C30 (533). POTRZEBNE NARZĘDZIA:

- Klucz nasadowy №10
- Klucz grzechotkowy

Kup narzędzia

Wymiana: filtra kabinowego – VOLVO C30 (533). Eksperci z AUTODOC zalecają:

- Wymieniaj filtr kabinowy nie mniej niż jeden raz na pół roku, na początku wiosny i jesieni.
- Przestrzegaj okresy, rekomendacje i wymagania stawiane do eksploatacji części zamienne, zapewnione przez producenta.
- Jeżeli potok powietrza trafiającego do wnętrza samochodu się zmniejszył, to należy wymienić filtr kabinowy wcześniej, niż przewiduje plan obsługi technicznej.
- Wszystkie prace powinny być dokonane na zgaszonym silniku.

WYMIANA: FILTRA KABINOWEGO – VOLVO C30 (533). UŻYJ NASTĘPUJĄCEJ PROCEDURY:

1 Odkręć mocowanie pedału gazu i je przesuń na bok. Skorzystaj z nasadki o numerze #10. Skorzystaj z klucza grzechotkowego.

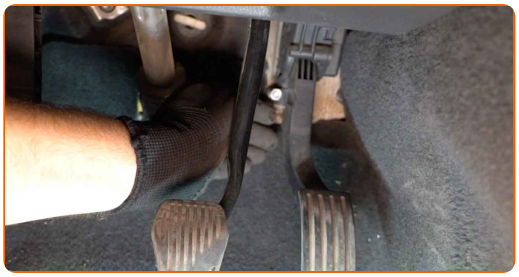

2 Przesuń wykładzinę wnętrza samochodu na bok.

3 Przesuń wykładzinę wnętrza samochodu z powrotem do pozycji wyjściowej.

4 Zdejmij ponownie pokrywę mocującą filtr kabinowy.

5 Wyciągnij filtr kabinowy.

Wymiana: filtra kabinowego – VOLVO C30 (533). Wskazówka od ekspertów z AUTODOC:

- Nie próbuj oczyścić i ponownie stosować filtra - to będzie miało wpływ na jakość czyszczenia powietrza we wnętrzu samochodu.

6 Zamontuj filtr kabinowy w jego gnieździe montażowym.

AUTODOC poleca:

- Wymiana: filtra kabinowego – VOLVO C30 (533). Upewnij się, że element filtrujący jest prawidłowo umieszczony. Uważaj, aby się nie przesunął.
- Podążaj na strzałką kierunkową przepływu powietrza na filtrze.
- Uwaga! Używaj wysokiej jakości filtrów – VOLVO C30 (533).

7 Zainstaluj ponownie pokrywę mocującą filtr kabinowy.

8 Przesuń wykładzinę wnętrza samochodu z powrotem do pozycji wyjściowej.

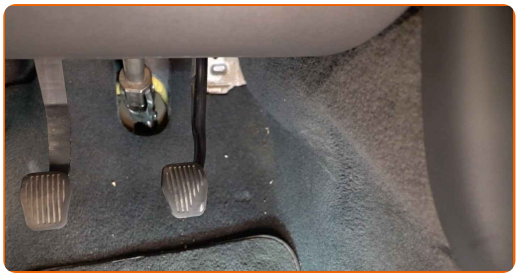

9 Podłącz wtyczkę pedału gazu.

10 Przywróć pedał gazu do jego pozycji początkowej i wkręć jego mocowanie. Skorzystaj z nasadki o numerze #10.

11 Włącz zapłon.

12 Włącz klimatyzację. Jest to niezbędne, aby upewnić się, że części odpowiednio pracują.

13 Wyłącz zapłon.

DOBRA ROBOTA!

ZOBACZ WIĘCEJ PORADNIKÓW

AUTODOC — NIEDROGIE CZĘŚCI ZAMIENNE WYSOKIEJ JAKOŚCI ONLINE

APLIKACJA MOBILNA AUTODOC: SKORZYSTAJ Z DOSKONAŁYCH OKAZJI Z JEDNOCZESNYM WGODNYM ROBIENIEM ZAKUPÓW

OGROMNY WYBÓR CZĘŚCI ZAMIENNYCH DO TWOJEGO SAMOCHODU

FILTR KABINOWY: SZEROKI WYBÓR

ⓘ WYŁĄCZENIE ODPOWIEDZIALNOŚCI:

Dokument zawiera jedynie zalecenia ogólne, które mogą okazać się pomocne podczas wykonywania prac naprawczych lub przy wymianie części. AUTODOC nie ponosi odpowiedzialności za szkody z tytułu utraconych korzyści, uszczerbku na zdrowiu bądź z tytułu szkody na mieniu, które powstały podczas naprawy lub wymiany części bądź w skutek nieprawidłowego użytkowania lub błędnej interpretacji udostępnionych informacji.

AUTODOC nie ponosi odpowiedzialności za ewentualne błędy i nieścisłości zawarte w tym przewodniku. Niniejsze informacje mają jedynie charakter informacyjny i nie zastępują wskazówek specjalisty.

AUTODOC nie ponosi odpowiedzialności za korzystanie ze sprzętu, narzędzi lub części samochodowych w sposób nieprawidłowy lub zagrażający zdrowiu. AUTODOC zaleca zachowanie ostrożności i przestrzeganie zasad bezpieczeństwa podczas wykonywania prac naprawczych lub wymiany części. Prosimy mieć na uwadze, że części samochodowe niskiej jakości nie będą w stanie zapewnić stosownego bezpieczeństwa w ruchu drogowym.

© Copyright 2022 Wszelkie treści – w tym teksty, zdjęcia i grafiki – chronione są prawami autorskimi. Wszelkie prawa – w szczególności prawa do kopiowania, rozpowszechniania, edytowania i tłumaczenia – stanowią własność AUTODOC GmbH.